Sistemas
Contábeis

Manual do Visual Practice

Cálculo da folha de pagamento

No menu **Cálculos / Folha normal / rescisão** é acessada a tela onde são efetuados os cálculos da folha de pagamento.

Pelo botão **Cálculo de folha normal / rescisão / situação (CTRL+N)** que fica disponível na barra vertical de ícones, na página inicial do Visual Practice. O cálculo pode ser feito de forma geral ou individual.

Cálculo Geral

Opções de seleção de **Empresas** para cálculos:

1) Selecionando código da empresa no campo **Empresa**.
2) Selecionando algumas empresas com CTRL+F9 ou clicando no ícone .
3) Informando 0 (zero) no campo **Empresa** indica cálculo geral de todas as empresas.

Opções de seleção de **Funcionários** para cálculos:

4) Selecionando código do funcionário no campo **Funcionário**.
5) Selecionando alguns funcionários com CTRL+F9 ou clicando no ícone .
6) Informar 0 (zero) no campo **Funcionário** indica cálculo geral de todos os funcionários e neste caso aparecerá a tela abaixo:

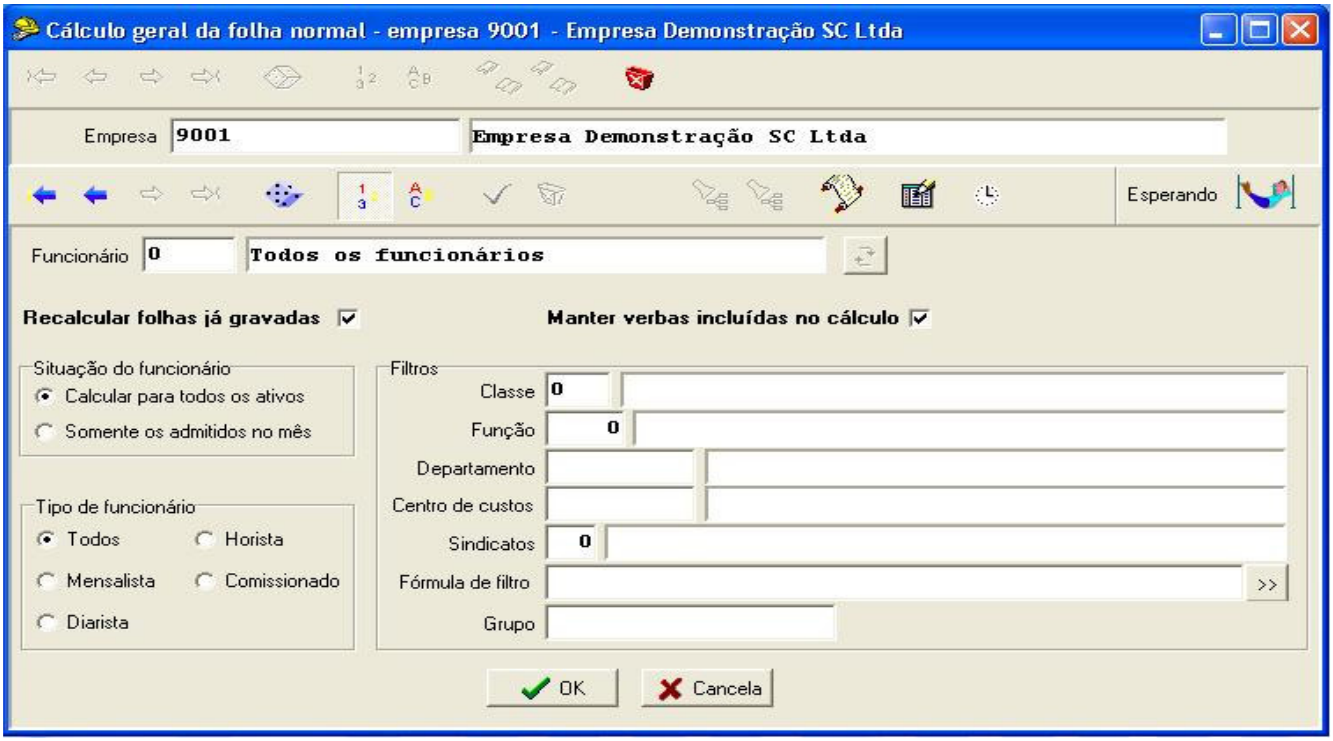

Nesta tela temos como determinar o cálculo pela **Situação do funcionário**:

- **Calcular para todos os ativos**
- **Somente os admitidos no mês**

Por **Tipo de funcionário**:

- **Todos**
- **Horista**
- **Mensalista**
- **Comissionado**
- **Diarista**

Permitindo ainda utilizar separadamente ou em conjunto, os **Filtros**:

- **Classe**
- **Função**
- **Departamento**
- **Centro de custos**
- **Sindicatos**
- **Fórmula de filtro**
- **Grupo**

Nos campos Classe, Função, Departamento, Centro de Custos e Sindicatos é possível consulta através da seleção com tecla F9.

Recalcular folhas já gravadas - Habilitando este campo, o sistema recalcula as folhas já gravadas,
Se a opção **Recalcular folhas já gravadas** estiver assinalada, o cálculo dos funcionários que já foi efetuado será refeito mantendo as verbas associadas e as verbas lançadas na Planilha de Lançamentos. Com exceção de rescisões, quando o funcionário tiver a data de rescisão informada na tela **Monta rescisão**, mesmo sem o cálculo gravado, o sistema não altera em nada esta folha.
Se a próxima opção **Manter verbas incluídas no cálculo** não estiver assinalada, NÃO SERÃO MANTIDAS NO RECÁLCULO AS VERBAS EVENTUAIS que no cálculo inicial foram lançadas diretamente no grid de cálculo.

Com a opção anterior habilitada e assinalando também a opção **Manter verbas incluídas no cálculo**, o cálculo dos funcionários que já foi efetuado será refeito mantendo as verbas associadas e as verbas lançadas na Planilha de Lançamentos. Também SERÃO MANTIDAS NO RECÁLCULO AS VERBAS EVENTUAIS que no cálculo inicial foram lançadas diretamente no grid de cálculo.

Para iniciar o cálculo teclar em **OK**.

Cálculo Individual

Para efetuar cálculo individual do funcionário, depois de informado o código da empresa, informar o código do funcionário e com <**ENTER>** aparecerá na tela a seguir o cálculo propriamente dito.

Note o que está circundado nesta tela:

GRID – área onde é apresentado o cálculo da folha com as verbas e valores. Esta área abrange todas as linhas e colunas onde é apresentado o cálculo da folha propriamente dito.

BASES – Passando o mouse sobre um destes itens (**SALÁRIO**, **INSS**, **FGTS**, **IRRF**, **RAIS**, **SALÁRIO FAMÍLIA**) e clicando em qualquer um deles será apresentada uma janela com informações referente às bases conforme incidência.
O mesmo efeito pode ser conseguido se clicar com botão direito do mouse no grid de cálculo e escolher no box que se abre, a opção **Bases para cálculo**.

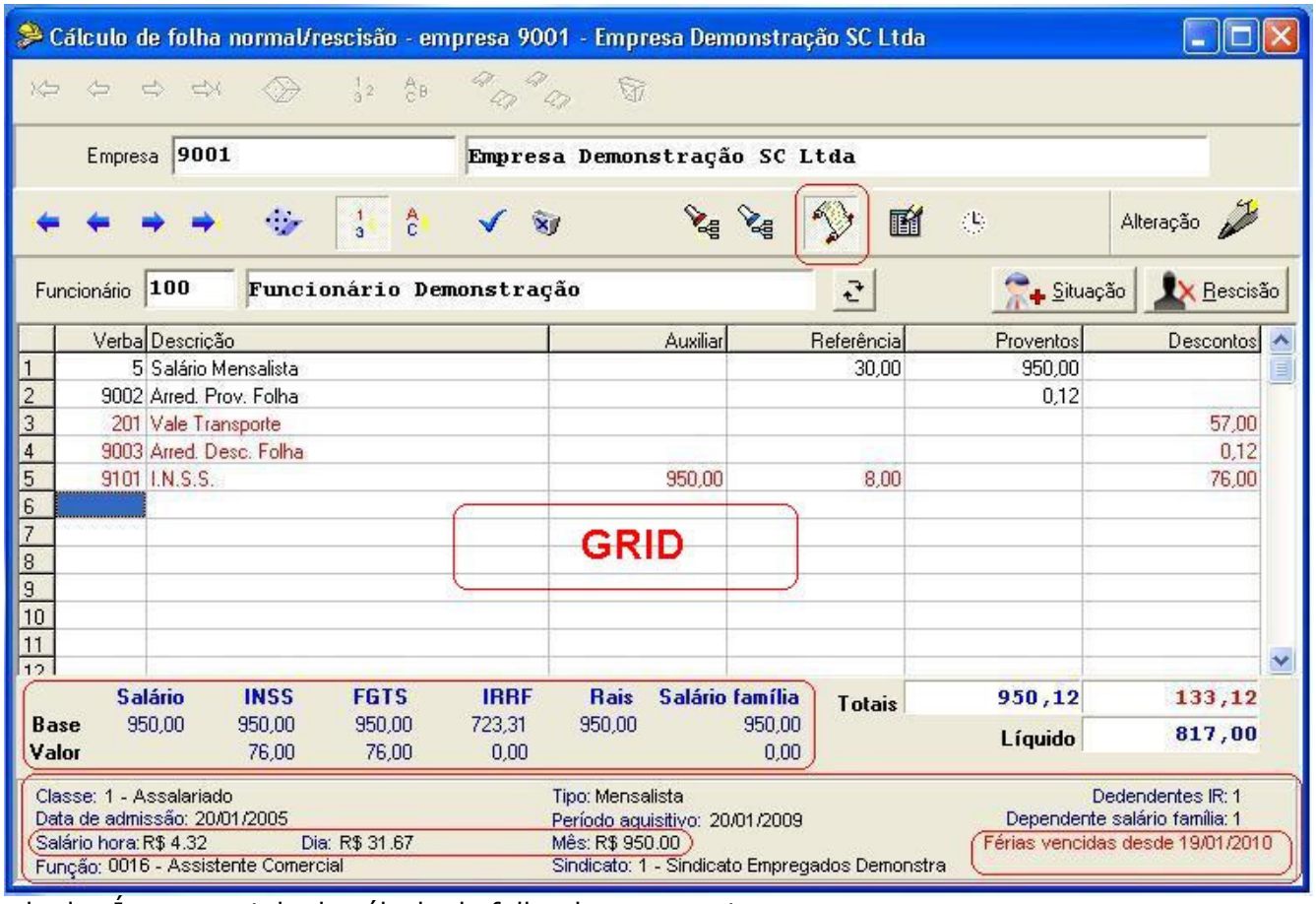

Legenda dos Ícones na tela de cálculo da folha de pagamento:

Visualiza histórico de pagamentos por funcionário:

Adiantamento Salarial	Complemento 13º
Folha	Situações
Folha Complementar	Faltas
Férias	PLR
Adiantamento 13º	Semanal.
13º Salário	

Visualiza consulta de funcionário por categoria:

Em admissão	Em demissão
Ativos	Demitidos
Em férias	Em transferência
Em afastamento	Transferidos

Seleção de empresas para efetuar cálculo geral ou **CTRL+F9.**

Seleção de funcionários para efetuar cálculo geral ou **CTRL+F9**.

Estando pressionado mostra informações gerais do funcionário no rodapé da tela de cálculo da folha.

Dica: Para que informações como Salário Hora, Salário Dia e Salário Mês estejam com seus valores demonstrados corretamente no rodapé da página, observe o seguinte:
*Em **Cadastros / Funcionários** na aba **Cálculo**, os campos **Horas Mens/Sem/Dir** deverão estar corretamente preenchidos conforme abaixo.*

Ainda no rodapé da página de cálculo existe espaço disponibilizado para avisos como, por exemplo, férias vencidas com a respectiva data do período aquisitivo. Estas informações agilizam no momento de visualizar cálculos, principalmente rescisão.

Exclui o cálculo do mês de todos os funcionários.

Situação Acessa a tela de cadastro de afastamentos. Pode ser utilizado também **ALT+S** e irá visualizar a tela abaixo:

Acessa a tela de cálculo de rescisão. Pode ser utilizado também **ALT+R** e irá visualizar a tela **Monta rescisão** conforme abaixo:

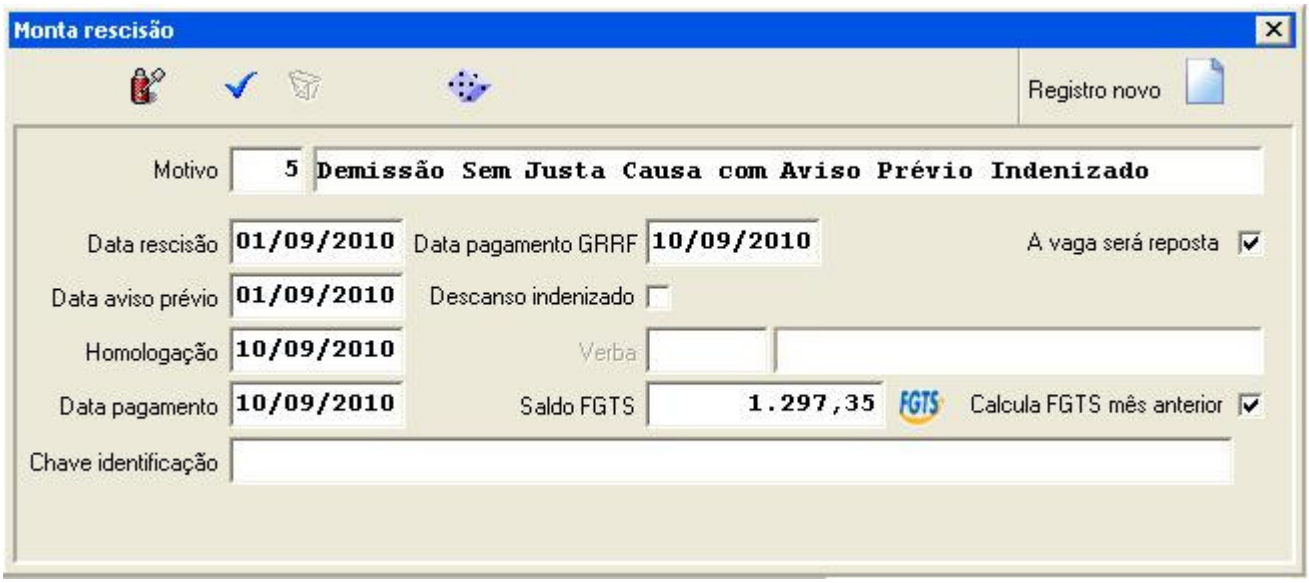

Recalcula a folha limpando as verbas digitadas nessa tela, buscando as verbas associadas do funcionário e as verbas lançadas na planilha. Pressionando CTRL+F5 na lista faz o mesmo procedimento**.**

Ícone padrão para gravação. Usado onde seja necessária confirmação de gravação.

Ícone Banco de Horas onde podem ser informadas as horas a considerar no mês. Abrirá a seguinte tela:

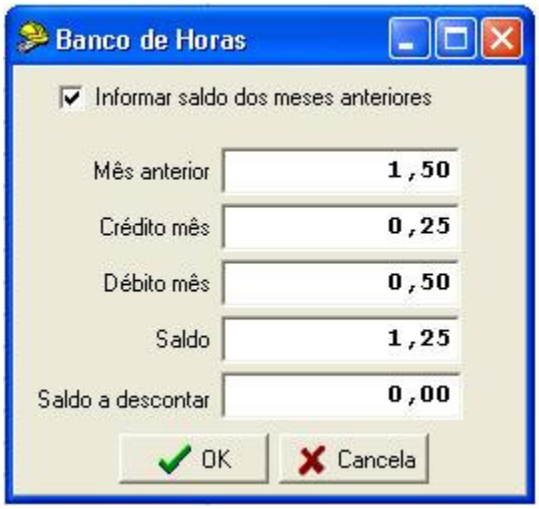

Para conferência no momento do cálculo é possível acessar rapidamente as tabelas de IRRF e INSS através da tela principal do Visual Practice:

Consulta rápida da tabela de **INSS**.

Consulta rápida da tabela de **IR**.

Para inserir eventualmente verbas como horas extras, teclar **INSERT** no **GRID**, e depois **ENTER.** Caso necessite consultar a tabela de verbas, teclar **F9** que é a tecla padrão para consulta.

A tecla **PAGEDOWN** efetua o cálculo e grava a folha.
As teclas **CTRL+F5** recalculam a folha, porém não grava.

Ao clicar com o botão direito do mouse na área do **GRID**, aparecerá um menu com as opções abaixo.

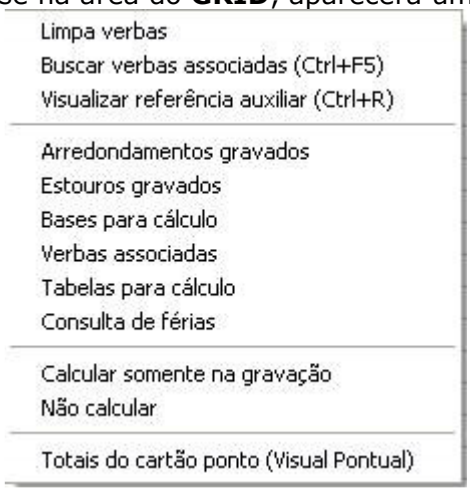

Limpa verbas – esta opção limpa todas as verbas da tela de cálculo.

Buscar verbas associadas (CTRL+F5) – Mostra apenas as verbas associadas e as que foram lançadas na planilha, apagando as verbas lançadas diretamente na grid de cálculo.

Visualizar referência auxiliar (CTRL+R) – mostra mais uma coluna de referência para facilitar na conferência dos cálculos.

Arredondamentos gravados – Mostra tela com valores dos últimos arredondamentos gravados conforme o tipo de cálculo.

Estouros gravados - Mostra tela com valores de estouros se houver.

Bases para cálculo – Como já mencionado acima, esta opção mostra as bases de cálculo para cada item: INSS, FGTS, IRRF, Horas Extras, PIS, RAIS, Salário Horista Especial e Salário Família, conforme tela abaixo:

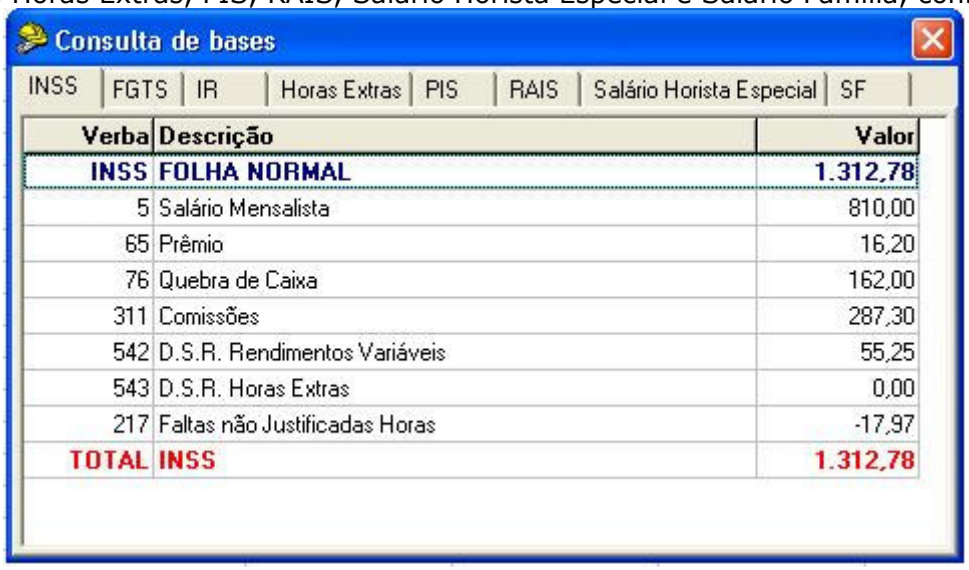

Verba	Descrição	Valor
INSS	FOLHA NORMAL	1.312,78
5	Salário Mensalista	810,00
65	Prêmio	16,20
76	Quebra de Caixa	162,00
311	Comissões	287,30
542	D.S.R. Rendimentos Variáveis	55,25
543	D.S.R. Horas Extras	0,00
217	Faltas não Justificadas Horas	-17,97
TOTAL	INSS	1.312,78

Verbas associadas - Esta opção mostra quais as verbas e em qual cadastro estão associadas para que sejam calculadas automaticamente na folha. A tela abaixo será demonstrada:

Consulta de verbas associadas e automáticas

Verbas associadas sim | Verbas associadas não

Verba	Descrição	Local	Fórmula Valor
5	Salário Mensalista	Funcionário	
65	Prêmio	Funcionário	SALMES * RF(65)/100
311	Comissões	Funcionário	
76	Quebra de Caixa	Função	
172	Contribuição Sindical	Sindicato	
202	Vale Refeição	Planilha de lançamentos	
217	Faltas não Justificadas Horas	Planilha de lançamentos	((BASEHE() / HORMESCAD) + SA
311	Comissões	Planilha de lançamentos	
543	D.S.R. Horas Extras	Cad. Funcionário	IF(RF(543) = 0,0,(BASEDSRHE())
542	D.S.R. Rendimentos Variáveis	Cad. Funcionário	IF(RF(542) = 0,0,BASEDSRRV() /

Tabelas para cálculo – Mostra tabelas de Contribuição Sindical Patronal, Tabela de PIS, Salário mínimo e Salário família em uso corrente, demonstrando conforme abaixo:

Tabelas

Tabela	Referênci
Sindicato:	01/2010
PIS:	06/2001
Salário mínimo:	01/2010
Salário família:	01/2010

Consulta de férias – Mostra a tela de consulta de férias do funcionário com período aquisitivo, data de gozo e data de pagamento.

Calcular somente na gravação – Ao inserir verbas no grid de cálculo com esta opção setada, o valor inserido será considerado no total, apenas no momento da gravação.

Não calcular – Com esta opção setada ao inserir verba diretamente no grid, sistema não irá calcular conforme a fórmula existente na verba, permitindo informar valor desejado.

Totais do cartão ponto (Visual Pontual) – Esta opção acessa o total Agrupado ou Diário, conforme a tela abaixo, onde está relacionado o que foi apurado no cartão ponto do funcionário.

Verbas lançadas na folha

Visualização: Diário / Agrupado

Dia	Verba	Referência (decimal)
02/08/2010	407 - Horas Extras 80%	1,00
03/08/2010	217 - Faltas não Justificadas Horas	4,75
08/08/2010	602 - D.S.R. Faltas Dias	1,00

Lembramos que a tecla **F1**, acessa o HELP, que é a ajuda do sistema, estão descritos todos os procedimentos de uso. Estas instruções podem ser acessadas por qualquer tela. Procure utilizar para conhecer e aproveitar plenamente todos os recursos que o sistema dispõe.

Referência:

Versão	Data	
5.04a de 06/07/2010	06/07/2010	